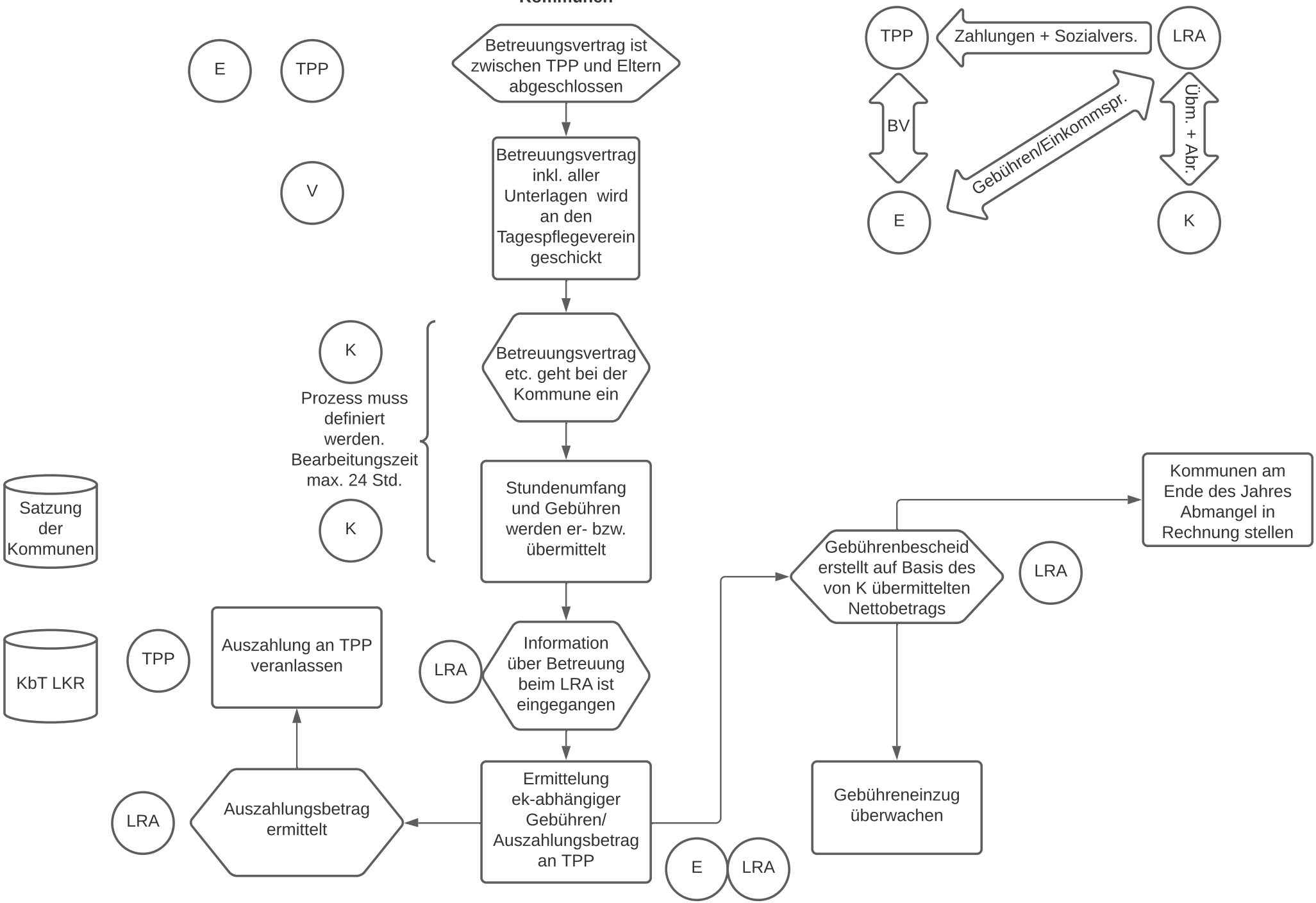Ereignis-Prozess-Kette zur Umsetzung von TAKKI Plus in Kooperation LKR und Kommunen